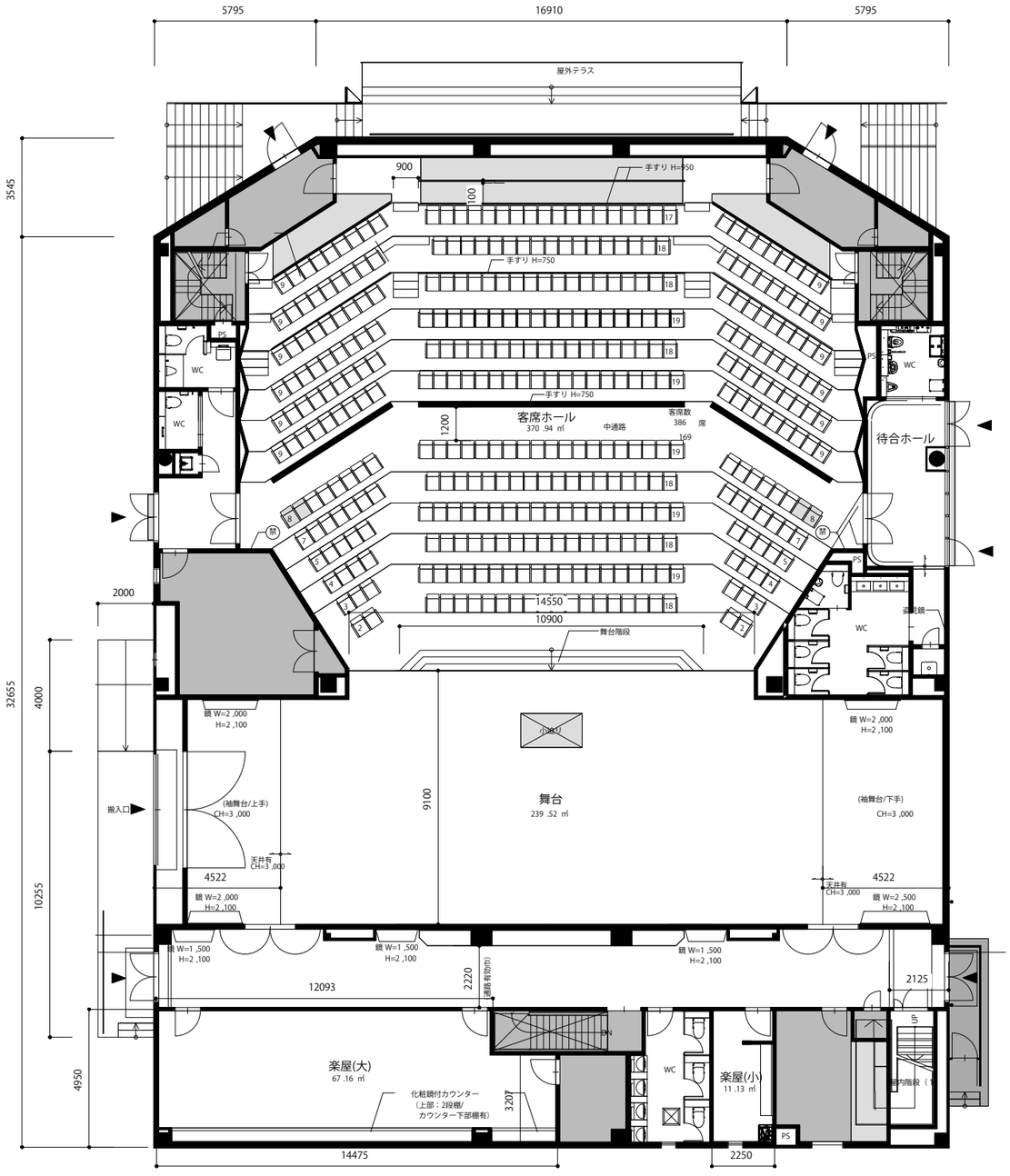
5795
16910
5795
屋外テラス
3545
900
100
手すり H=950
手すり H=750
客席ホール
370 .94 ㎡
中通路
客席数
386 席
1200
待合ホール
WC
PS
14550
10900
舞台階段
2000
32655
4000
10255
4950
緞 W=2 ,000
H=2 ,100
小道具
舞台
239 .52 ㎡
9100
搬入口
(袖舞台/上手)
CH=3 ,000
(袖舞台/下手)
CH=3 ,000
天井有
CH=3 ,000
4522
緞 W=2 ,500
H=2 ,100
緞 W=1 ,500
H=2 ,100
12093
2220
通路有効巾)
2125
楽屋(大)
67 .16 ㎡
化粧鏡付カウンター
(上部：2段棚/
カウンター下部棚有)
3207
楽屋(小)
11 .13 ㎡
UP
DN
14475
2250

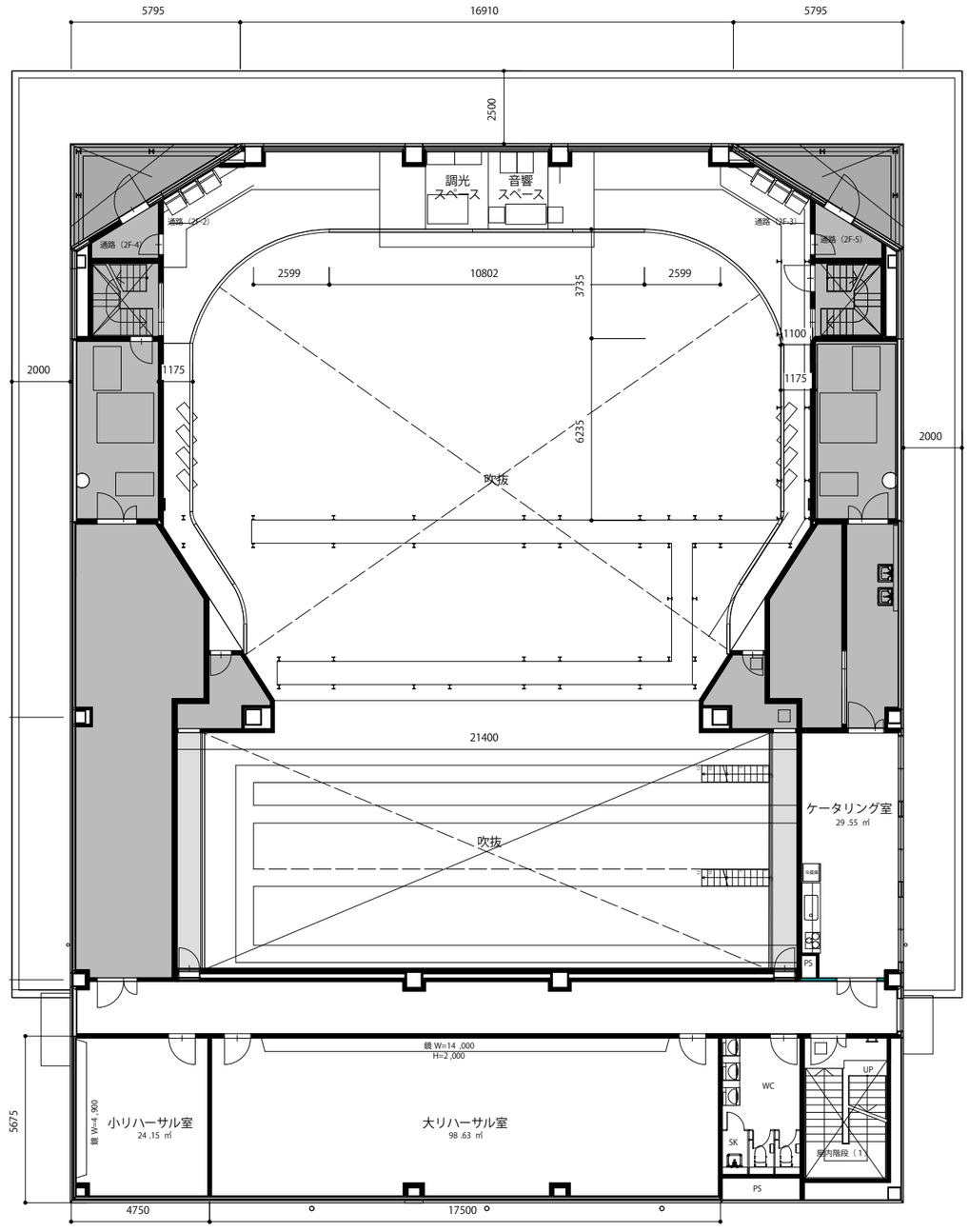
5795
16910
5795
2500
調光
スペース
音響
スペース
通路（2F-2）
通路（2F-3）
通路（2F-4）
通路（2F-5）
2599
10802
2599
3735
1100
1175
2000
6235
吹抜
21400
ケータリング室
29 .55 ㎡
緞 W=14 ,000
H=2 ,000
小リハーサル室
24 .15 ㎡
緞 W=4 ,900
大リハーサル室
98 .63 ㎡
WC
SK
UP
PS
5675
4750
17500